Hintergrund
Nach meiner Lehrtätigkeit führte mein Weg in den Bereich der Betriebswirtschaft, der Unternehmensberatung und des Outplacements. Interessiert haben mich bei all meinen Aufgaben immer die Menschen und die Beweggründe für ihr Verhalten.
Da lag es nahe, nebst einer betriebswirtschaftlichen Ausbildung auf das Thema Mensch zu fokussieren. Coaching und Kommunikationsausbildungen am Kurszentrum Aarau bei Werner Herren und bei Alfried Längle, Existentiell Training & Leadership Academy in Wien, sowie verschiedene Ausbildungen im Bereich Enneagramm und Konfliktmanagement finden sich in meiner 'Werkzeugkiste'.

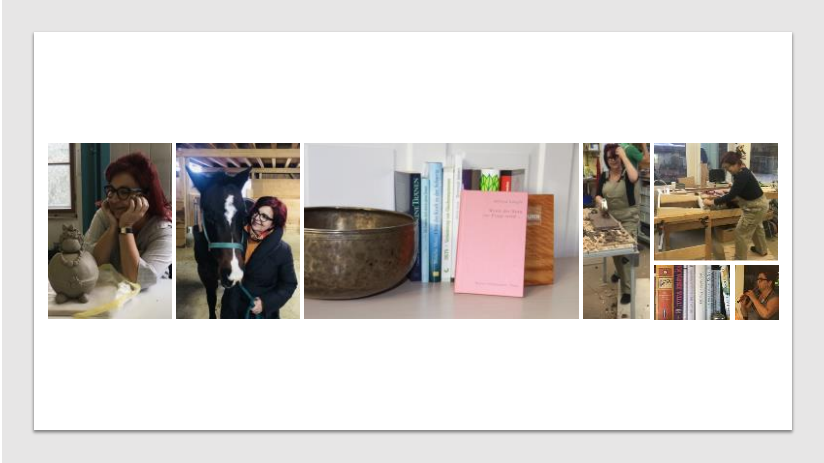

Ich als Mensch
Als temperamentvoller, diskussionsfreudiger Mensch schätze ich die verbale Auseinandersetzung mit anderen.
Die Freude mich mit Aspekten aus Psychologie, Ethik und Philosophie zu beschäftigen sind auch Teil meiner Betrachtungsweise und persönlichen Werthaltung. Die Fragen nach dem Warum beschäftigen mich seit meiner Jugend. Nicht nur Leben und Lebensfreude, auch die Fragen der Sinngebung in Krisen beschäftigen mich.
Die munteren Zusammenkünfte mit Freunden, das gemeinsame Kochen, das Lachen haben einen grossen Stellenwert. Wie wohltuend, gemeinsam das Leben zu geniessen!

Warum
Meine Leidenschaft für Menschen lässt mich tun, was ich tue. Mit meinen Klienten Wege gehen, die zu Anfang nicht definiert sind. Unvorhergesehene Abzweigungen ausloten, Möglichkeiten finden, eine Reflektionsfläche sein, die nicht nur einseitig ist.
Welches sind die Sinnfragen, das Wesentliche, das den Menschen bewegt, der mein Gegenüber ist? Was treibt ihn an, was bremst ihn aus? Was sind **seine** Antriebe im Leben?
Warum gelingt es den einen, sich in widrigsten Umständen die Freude zu erhalten und weiter zu gehen, während andere ins Stocken geraten und an sich und am Leben (ver-)zweifeln.
Und immer wieder die Frage: Warum genau so und nicht anders...